



**WORLD  
ATHLETICS™**

# INTERNATIONAL MEASUREMENT CERTIFICATE

Name of Race

**Meia Maratona Internacional Balneário Camboriú**

Distance

**21.0975 km**

Location

**Balneário Camboriú**

Country

**Brasil**

Date of Race

**Apr 26/2026**

Date of Measurement

**Feb 9/2026**

Elevation Change

**-0.047 m/km**

Separation

**0.46**

% of race distance

Name(s) of the measurer(s)

**Neudir Paulo das Neves & Roberto de Sá Prudêncio**

World Athletics – AIMS Grade

**Grade B & Grade B**

Country

**Brasil & Brasil**

Certificate Number

**BRA-2026-006**

Expiry Date

**Dec 31/2030**

International Measurement Administrator

**Bernard Conway**

Registered On

**Feb 17/2026**

Signed

In cooperation with

This certificate certifies that the length of the above road race has been established by an accredited World Athletics – AIMS Grade A or B measurer employing the method of a bicycle calibrated with a "Jones Counter". It remains valid for 5 years subject to the course defined in the full measurement report submitted by the measurer being unchanged in any way. Any modifications to the course, however minimal, will nullify this Certificate and require a new measurement to be undertaken. Possession of this certificate does not indicate any sanction of the race by World Athletics or membership of AIMS.



# Meia Maratona Internacional Balneário Camboriú

## Da Largada ao km 06 e do Km 15 até a chegada.

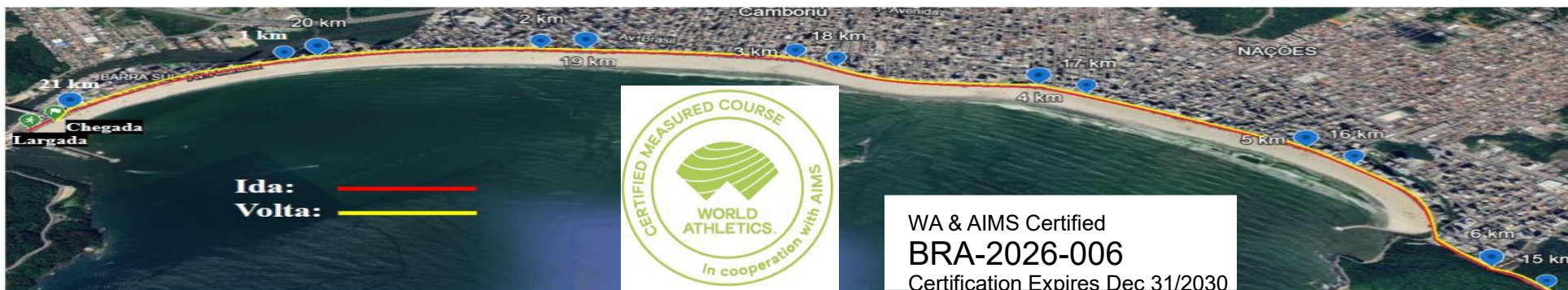

## Do Km 06 ao Km 15.

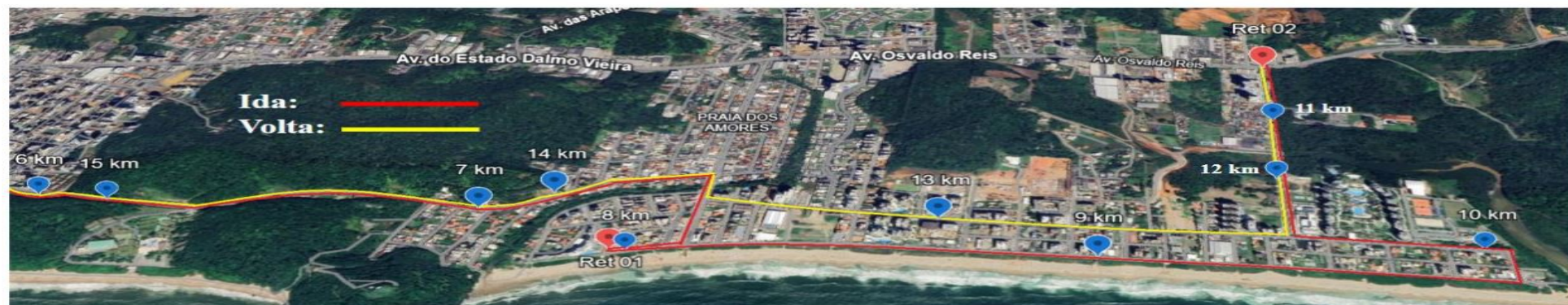

Nota 01: LARGADA / CHEGADA.

Nota 02: Retorno 01

Nota 03: Retorno 02



MARCA	LOGRADOURO	COORD	ALT	DESCRIÇÃO/LOCAL
Start	Av. Atlântica, entre os números 5918 e 6006. Barra Sul, Bal. Camboriú.	27°00'18.53"S 48°36'14.22"W	02m	27.5m antes do portão de saída do estacionamento.
01km	Av Atlântica, n° 4770.	27°00'18.84"S 48°36'49.64"W	02m	25m antes da entrada principal do Edifício Fischer Dreams
02km	Av Atlântica, n° 3782.	27°00'00.29"S 48°37'18.50"W	03m	em frente Edifício Torre Blanca
03km	Av Atlântica, n° 2790, Ed Alberto Moellmann.	26°59'35.79"S 48°37'42.42"W	02m	9m antes da esquina com a Rua 2400.
04km	Av Atlântica, n° 1814	26°59'09.11"S 48°37'59.29"W	03m	em frente ao Edifício Lafayette
05km	Av Atlântica, esquina com a Rua 1901	26°58'36.99"S 48°38'07.00"W	03m	Na direção da esquina
06 km	Estrada da Rainha, sem número.	26°58'09.50"S 48°37'52.20"W	36m	aprox 10m antes do 3° poste da rede elétrica antes do término da Subida
07km	Av. Ruy Barbosa, n° 671.	26°57'38.30"S 48°37'51.80"W	09m	6,5m antes da esquina com a Rua Plínio Salgado.
Tp 01	Esquina da Av. Ruy Barbosa com a Av Carlos Drummond de Andrade.	26°57'22.67"S 48°37'58.59"W	07m	No poste da esquina.
Retorno 01	Av. Dr. José Medeiros Vieira, n° 731. Praia Brava, Itajaí.	26°57'27.89"S 48°37'45.33"W	04m	16,5m. Antes da Rua Martim Pescador.
08km	Av. Dr. José Medeiros Vieira, n° 2400.	26°57'27.32"S 48°37'45.37"W	04m	7.4m antes da porta de entrada do Brava Sushi
09km	Av. Dr. José Medeiros Vieira, n° 1526.	26°56'55.49"S 48°37'45.60"W	04m	2m depois da entrada do Residencial n. 1526.
10km	Av Delfim Mário Pádua Peixoto, n° 151	26°56'29.29"S 48°37'47.60"W	07m	21 metros antes do início da rampa da garagem do Residencial Dubai.
Tp 02	Esquina da Av. Delfim Mário Pádua Peixoto com a Rua Luci Canziani.	26°56'41.94"S 48°37'49.78"W	06m	No poste da esquina.
11 km	Rua Luci Canziani, frente a saída do Clube dos Médicos, Unimed	26°56'39.20"S 48°38'11.32"W	06m	em frente ao início da Rua Jovita Rodrigues Machado
Retorno 02	Rua Luci Canziani, esquina com Avenida Osvaldo Reis.	26°56'37.85"S 48°38'23.28"W	10m	3m antes da guia do canteiro central.
12 km	Rua Luci Canziani, n° 550	26°56'41.09"S 48°37'59.49"W	10m	aprox. 200m depois do n. 550
13km	Rua Delfim Mário de Pádua Peixoto, n° 1250.	26°57'06.00"S 48°37'51.30"W	06m	em frente o portão principal (entrada dos edifícios)
14km	Av. Ruy Barbosa, esquina com a Rua Clarice Lispector	26°57'33.29"S 48°37'54.69"W	08m	25 metros antes da Rua Clarice Lispector
Tp 03	Av. Ruy Barbosa, n° 53.	26°57'35.32"S 48°37'52.86"W	08m	No poste do canteiro central, na esquina com a rua Machado de Assis.
15km	Av. Ruy Barbosa, sem número.	26°58'04.00"S 48°37'50.99"W	55m	23m antes do início da descida da Estrada da Rainha sentido Balneário Camboriú.
16 km	Av Atlântica, n° 640,	26°58'31.10"S 48°38'06.89"W	04m	na direção do portão social do Edifício Real Park.
17km	Av Atlântica, n° 1620	26°59'03.59"S 48°38'01.70"W	03m	7m antes do portão de entrada social do Edifício Iguaçu.

• Após a Largada, seguirão pela mão de trânsito pela Avenida Atlântica em direção a Estrada da Rainha. Seguindo pela Avenida Rui Barbosa até a Avenida Carlos Drummond de Andrada onde virarão a direita no sentido da praia. ao chegar na esquina com a avenida José Medeiros Vieira, virarão a direita até o Retorno 01 (Av. Dr. José Medeiros Vieira, 16,5m. Antes da Rua Martim Pescador). Após o retorno seguem pela Av. Dr. José Medeiros Vieira até a Rua João Manuel da Silva, onde virarão a esquerda até a Rua Delfim Mário de Pádua Peixoto até a esquina com a rua Luci Canziani, onde virarão a direita até o Retorno 02 (Rua Luci Canziani, 12 metros antes da Avenida Osvaldo Reis) sempre pela mão de trânsito. Após o retorno voltam até a esquina com a Rua Delfim Mário de Pádua Peixoto, onde virarão à direita até a Avenida Carlos Drummond de Andrada. Seguindo pela mão de trânsito na faixa da esquerda até a rotatória, onde virarão à esquerda na Avenida Rui Barbosa pela mão de trânsito, mas sem contornar a rotatória. Na altura do TP 03 sairão da mão de trânsito e na mesma avenida irão sempre pela contramão de trânsito até a altura da Av Atlântica esquina com a Rua 4900, onde os atletas entrarão à sua esquerda, na guia rebaixada, correndo 29m pela areia da praia e chegam ao Chuveiro N° 58, local da Chegada.

18km	Av Atlântica, n° 2590.	26°59'30.40"S 48°37'44.50"W	03m	em frente ao Le Classic Residence.
19km	Av Atlântica, n° 3604.	26°59'56.10"S 48°37'23.00"W	03m	em frente ao Edifício Arthur.
20km	Av Atlântica, n° 4664.	27°00'17.23"S 48°36'53.86"W	02m	40m antes da Entrada social do Costa da Barra
21km	Av Atlântica, n° 5690..	27°00'20.90"S 48°36'20.40"W	02m	37m depois da esquina da Rua 4.800
21.097,5m	Av Atlântica N° 5720, Ibiza Towers. Barra Sul, Bal. Camboriú.	27°00'19.20"S 48°36'17.65"W	01m	6m depois da esquina com a Rua 4900, na areia, em frente ao chuveiro n° 58, que está a 10m da calçada.

