

**WORLD  
ATHLETICS™**

# INTERNATIONAL MEASUREMENT CERTIFICATE

Name of Race

Distance

Location

Country

Date of Race

Date of Measurement

Elevation Change

Separation

% of race distance

Name(s) of the measurer(s)

World Athletics – AIMS Grade

Country

Certificate Number

Expiry Date

International Measurement Administrator

Registered On

Signed

*Bernard Conway*

In cooperation with

This certificate certifies that the length of the above road race has been established by an accredited World Athletics – AIMS Grade A or B measurer employing the method of a bicycle calibrated with a "Jones Counter". It remains valid for 5 years subject to the course defined in the full measurement report submitted by the measurer being unchanged in any way. Any modifications to the course, however minimal, will nullify this Certificate and require a new measurement to be undertaken. Possession of this certificate does not indicate any sanction of the race by World Athletics or membership of AIMS.



# Maratona Tubarão

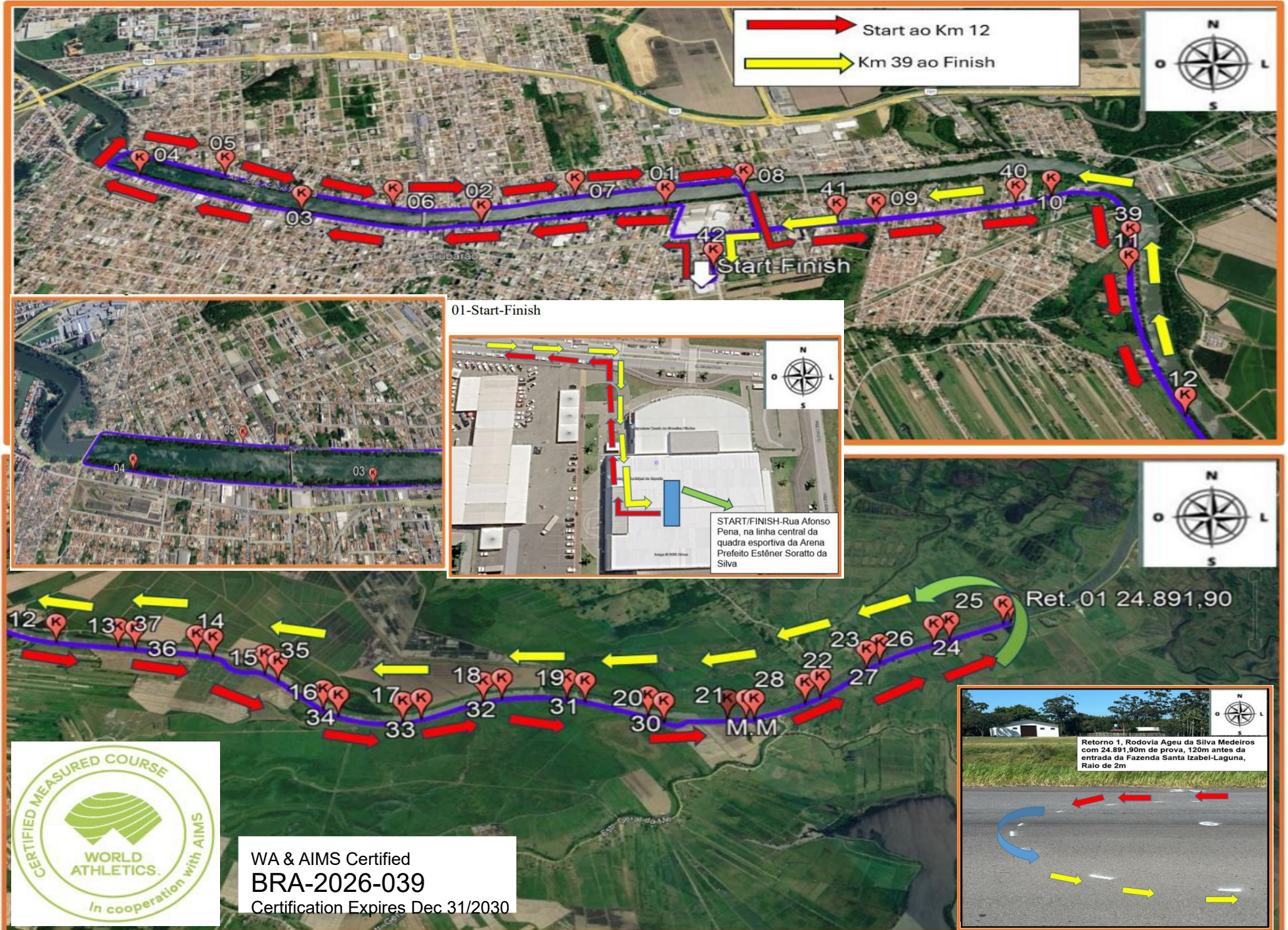

# Maratona Tubarão

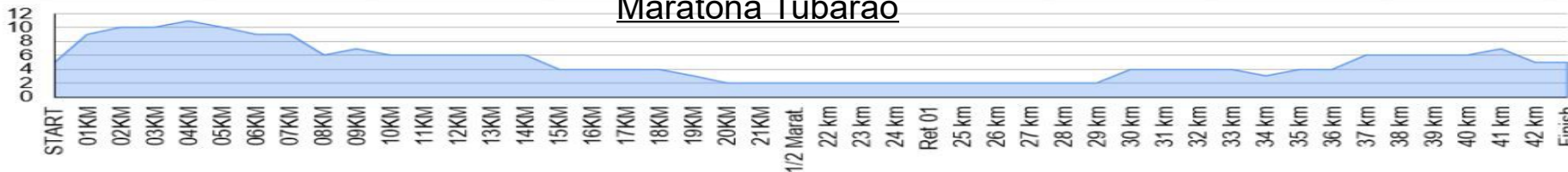

Map page 2 of 2

BRA-2026-039

A Maratona de Tubarão, que se realizará no dia 24 de maio de 2026, teve por base os seguintes pressupostos:

- A largada será feita na linha central da quadra poliesportiva, dentro Arena Multiuso Prefeito Estêner Soratto da Silva, localizada na Rua Afonso Pena, de onde os atletas saem em direção a linha de fundo, saem pela porta que dá acesso ao estacionamento acessando a Rua Afonso Pena, indo na contramão de trânsito em direção à Avenida Marcolino Martins Cabral, cruzando a faixa de pedestre (Farol Shopping) para em mão de trânsito acessar a Rua São Luis, em seguida a Rua Lauro Muller e na sequência a Avenida Marechal Deodoro, até a ponte da Rua Manoel Alves dos Santos, acessando a Avenida José Acácio Moreira, na sequência a Avenida Presidente Getúlio Vargas indo até a Ponte Paulo Osni Maia, Cruzando a Avenida Lauro Muller para acessar a Rua Uruguai e na sequência avenida Marcolino Martins Cabral em direção até Rodovia Ageu da Silva Medeiros, seguindo pela mesma até o **Retorno 1, com 24.891,90m de prova, 120m antes da entrada da Fazenda Santa Izabel-Laguna**, onde fazem um retorno para após o Km 39, novamente acessar a Avenida Marcolino Martins Cabral, onde transitam pela ciclovia (na contramão de trânsito) até a rotatória da Rua Lauro Muller onde cruzam e passam a usar a faixa junto ao canteiro central, cruzam na faixa de pedestre (Farol Shopping) acessam a Rua Afonso Pena, fazendo pela mesma o mesmo trajeto do início da prova para a chegada, que será o mesmo ponto de largada.

- Deverá haver uma separação e sinalização para que os atletas saibam a direção da prova onde irão compartilhar o mesmo lado da via.

- Durante a competição os atletas não podem utilizar os passeios e/ou zonas para estacionamento de viaturas, se por esse fato resultar qualquer vantagem para os próprios.

- Durante a competição não poderá existir carros estacionadas, ou outros obstáculos na parte interior das curvas.

Start	Rua Afonso Pena-Arena Multiuso Prefeito Estêner Soratto da Silva	28°28'43.0"S 48°59'34.9"W	05m	Na linha central da quadra esportiva	22km	Estrada Leopoldo A. Barbosa	28°31'51.5"S 48°53'42.5"W	02m	Sem referencia
Tp 01 107m	Rua Afonso Pena	28°28'40.6"S 48°59'33.4"W	05m	Saida do estacionamento da Arena	23km	Estrada Leopoldo A. Barbosa	28°31'49.4"S 48°53'05.8"W	02m	30m antes do poste da rede elétrica Nº 100
01km	Rua Lauro Muller Nº 1388	28°28'28.3"S 48°59'52.2"W	09m	Em frente à residência	24km	Estrada Leopoldo A. Barbosa	28°31'55.0"S 48°52'29.7"W	02m	30m depois do poste da rede elétrica Nº 149
02km	Rua Lauro Muller	28°28'48.5"S 49°00'20.8"W	10m	10m depois da esquina da Rua Tubalcain Faraco	Ret. 01 24.891,90m	Estrada Leopoldo A. Barbosa	28°32'00.9"S 48°51'57.3"W	02m	120m antes da entrada da Fazenda Santa Izabel-Laguna
03km	Avenida Marechal Deodoro S/N	28°29'01.0"S 49°00'54.4"W	10m	Em frente a Oficina Procarro Mecânica S/N	25km	Estrada Leopoldo A. Barbosa	28°32'00.1"S 48°52'01.1"W	02m	3º poste depois da entrada da Fazenda Santa Izabel, poste Nº 188
04km	Avenida Marechal Deodoro Nº 1523	28°29'07.1"S 49°01'30.4"W	10m	Arena Open	26km	Estrada Leopoldo A. Barbosa	28°31'53.4"S 48°52'37.0"W	02m	42m antes do poste da rede elétrica Nº 136
05km	Avenida José Acácio Moreira	28°28'59.3"S 49°01'14.7"W	10m	03m depois da esquina com a Rua Antonio Antunes dos Santos, RodOil	27km	Estrada Leopoldo A. Barbosa	28°31'49.1"S 48°53'14.3"W	02m	54m antes do poste da rede elétrica Nº 84
06km	Avenida José Acácio Moreira Nº 1631	28°28'51.38"S 49°00'37.66"W	09m	Grupo Trier	28km	Estrada Leopoldo A. Barbosa	28°31'51.0"S 48°53'50.2"W	02m	25 metros depois do Recanto da Galha
07km	Avenida Presidente Getúlio Vargas	28°28'33.5"S 49°00'08.9"W	09m	Ao lado do Nº 2617	29km	Rodovia Ageu da Silva Medeiros	28°31'41.7"S 48°54'24.4"W	02m	10m depois do início do asfalto
08km	Ponte Prefeito Paulo Osny May	28°28'17.7"S 48°59'40.0"W	06m	4º antes do acesso a Rua Lauro Muller	30km	Rodovia Ageu da Silva Medeiros	28°31'23.3"S 48°54'52.5"W	04m	25m antes do poste da rede elétrica Nº 468
09km	Avenida Marcolino Martins Cabral	28°28'13.2"S 48°59'12.6"W	07m	10m antes da esquina com a Rua Canadá	31km	Rodovia Ageu da Silva Medeiros	28°30'57.4"S 48°55'14.5"W	04m	40m antes do poste da rede elétrica Nº 417
10km	Avenida Marcolino Martins Cabral Nº 4320	28°27'52.1"S 48°58'44.8"W	06m	Aprox. 10m antes da entrada do Condomínio Jardim Europa Residência	32km	Rodovia Ageu da Silva Medeiros	28°30'32.1"S 48°56'21.0"W	04m	Em frente ao poste Nº 369
11km	Rodovia Ageu da Silva Medeiros Nº 89	28°28'06.4"S 48°58'24.5"W	06m	Em frente a Residência	33km	Rodovia Ageu da Silva Medeiros	28°30'32.1"S 48°56'21.0"W	04m	38m antes do poste da rede elétrica Nº 317
12km	Rodovia Ageu da Silva Medeiros	28°28'33.4"S 48°58'04.4"W	06m	22m depois do poste da energia elétrica Nº 77	34km	Rodovia Ageu da Silva Medeiros	28°30'09.4"S 48°56'46.1"W	03m	14m antes do poste da rede elétrica Nº 268
13km	Rodovia Ageu da Silva Medeiros	28°28'55.1"S 48°57'36.5"W	06m	Paralelo a Rua José Ghizoni, Loteamento Vivendas São Joaquim	35km	Rodovia Ageu da Silva Medeiros	28°29'38.2"S 48°56'56.5"W	04m	21m depois do poste da rede elétrica Nº 220
14km	Rodovia Ageu da Silva Medeiros	28°29'17.5"S 48°57'10.2"W	06m	Aprox. 100m antes da curva a direita	36km	Rodovia Ageu da Silva Medeiros	28°29'11.7"S 48°57'15.5"W	04m	6,5m antes do poste da rede elétrica com transformador Nº 1075
15km	Rodovia Ageu da Silva Medeiros	28°29'45.2"S 48°56'54.0"W	04m	Sem referencia	37km	Rodovia Ageu da Silva Medeiros	28°28'50.0"S 48°57'42.5"W	06m	03m depois do poste da rede elétrica Nº 118
16km	Rodovia Ageu da Silva Medeiros	28°30'15.8"S 48°56'42.5"W	04m	Poste da rede elétrica Nº 280	38km	Rodovia Ageu da Silva Medeiros	28°28'28.0"S 48°58'09.7"W	06m	14m depois do poste da rede elétrica Nº 64
17km	Rodovia Ageu da Silva Medeiros	28°30'34.7"S 48°56'13.5"W	04m	12m depois do poste da rede elétrica Nº 329	39km	Rodovia Ageu da Silva Medeiros	28°27'59.4"S 48°58'26.5"W	06m	25m antes do poste da rede elétrica Nº 17
18km	Rodovia Ageu da Silva Medeiros	28°30'42.9"S 48°55'38.0"W	04m	25m antes do poste da rede elétrica Nº 381	40 km	Avenida Marcolino Martins Cabral Nº 4085	28°27'57.4"S 48°58'50.4"W	06m	10m depois da esquina com a Rua Lucas F. Sampaio, Clube 29 de Julho
19km	Rodovia Ageu da Silva Medeiros	28°31'03.0"S 48°55'09.6"W	03m	Aprox. 15 metros depois do Nº 429 poste	41km	Avenida Marcolino Martins Cabral 15m antes do Nº 3169	28°28'17.2"S 48°59'19.4"W	07m	09m depois da esquina com a Rua Peru
20km	Rodovia Ageu da Silva Medeiros	28°31'29.4"S 48°54'48.8"W	02m	Aprox. 15 metros antes do poste Nº 481	42km	Rua Afonso Pena	28°28'38.2"S 48°59'35.4"W	05m	13m depois da esquina com a Rua Manaus
21km	Rodovia Ageu da Silva Medeiros	28°31'46.1"S 48°54'18.2"W	02m	Aprox. 15 metros antes da cabeceira da ponte	Finish	Rua Afonso Pena-Arena Multiuso Prefeito Estêner Soratto da Silva	28°28'43.0"S 48°59'34.9"W	05m	Na linha central da quadra esportiva
21.097,5m	Rodovia Ageu da Silva Medeiros	28°31'46.6"S 48°54'15.1"W	02m	Em frente ao poste Nº 345					