



**WORLD
ATHLETICS™**

INTERNATIONAL MEASUREMENT CERTIFICATE

Name of Race

Distance

Location

Country

Date of Race

Date of Measurement

Elevation Change

Separation

% of race distance

Name(s) of the measurer(s)

World Athletics – AIMS Grade

Country

Certificate Number

Expiry Date

International Measurement Administrator

Registered On

Signed

Bernard Conway

In cooperation with

This certificate certifies that the length of the above road race has been established by an accredited World Athletics – AIMS Grade A or B measurer employing the method of a bicycle calibrated with a "Jones Counter". It remains valid for 5 years subject to the course defined in the full measurement report submitted by the measurer being unchanged in any way. Any modifications to the course, however minimal, will nullify this Certificate and require a new measurement to be undertaken. Possession of this certificate does not indicate any sanction of the race by World Athletics or membership of AIMS.



Corridas do Bem 10 km



WA & AIMS Certified
BRA-2024-154
 Certification Expires Dec 31/2028

DESCRIÇÃO: A prova terá a partida e chegada no Sesi de Brusque (Rod. Antônio Heil, km 23, 5111, Brusque-SC, Brasil), na pista de atletismo (Coordenadas: 27°03'29"S 48°52'38"W) na reta do 12° poste da cerca antes da entrada próxima ao que seria a linha de chegada da pista de atletismo (sem marcações fixas), contornando a pista em seu sentido natural até a saída próximo ao que seria a largada dos 200m rasos; indo em direção ao portão da rua Dorval Luz, tomando a esquerda na mão dos carros. No retorno dos carros, TP 02 (Coordenadas 27°03'25.1"S 48°52'41.9"W), seguirá em direção à Avenida Bepe Rosa (Avenida Beira Rio), que ao chegar na rotatória seguirá para esquerda até o 1° Retorno (retorno dos 5km, Coordenadas 27°04'09.3"S 48°53'16.8"W) para os atletas que competirão a corrida de 5km, que retornarão pela mesma avenida, pela mão dos carros. Os atletas que competirão os 10 km seguirão pela Avenida Bepe Rosa (Avenida Beira Rio) até o 2° Retorno (retorno dos 10km, Coordenadas 27°04'55.4"S 48°54'28.3"W), retornando pela mesma avenida, na mão dos carros. Tanto os que competirão os 5 km quanto os 10 km, ao chegar na rotatória indicada pelo TP 03 (Coordenadas 27°03'28.1"S 48°52'57.9"W) seguirão pela contramão dos carros até o portão de entrada do Sesi pela rua Dorval Luz, TP 01 (Coordenadas 27°03'32.6"S 48°52'43.2"W). Onde entrará na pista de atletismo, na altura da largada dos 200m rasos, seguindo no sentido oposto até a chegada (mesmo local da largada).

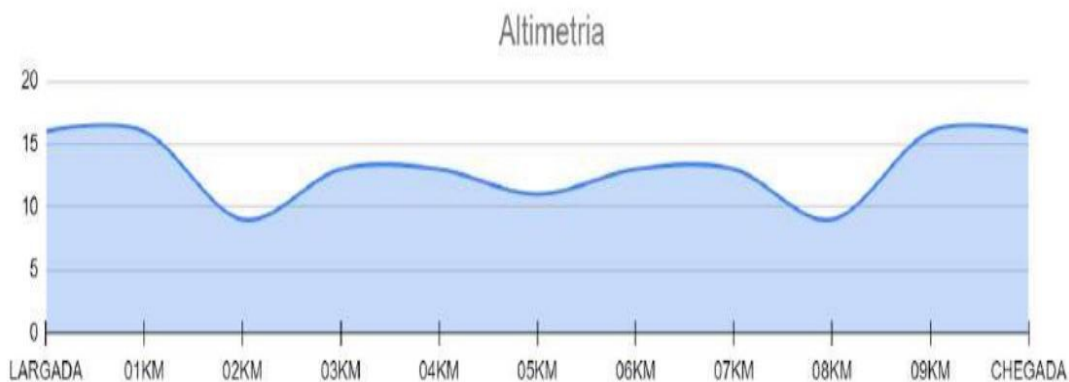

MARCA	LOGRADOURO	COORD.	ALT.	DESCRIÇÃO/LOCAL
Start	Rod. Antônio Heil, km 23, 5111.	27°03'29"S 48°52'38"W	16 m	Na pista de Atletismo do Sesi, na reta do 100, no 12º poste da cerca, antes da entrada próxima da linha de chegada da pista.
TP 01	Rua Dorval Luz, Pista de Atletismo do Sesi.	27°03'31"S 48°52'43"W	16 m	No portão de saída pela reta oposta da pista entrando na Rua Dorval Luz para direita.
TP 02	Rua Dorval Luz, 360.	27°03'24"S 48°52'42"W	16 m	Na placa de indicação de sentido à direita, na rotatória logo após a saída da pista. Vai seguir sentido à avenida Bepe Rosa (Avenida Beira Rio).
01km	Rua Maria Martha Benvenuti Pereira, s/nº.	27°03'26"S 48°52'56"W	16 m	Na reta da placa de sentido obrigatório antes da rotatória, seguindo na rotatória à esquerda, na mão dos carros.
02 km	Avenida Bepe Rosa (Avenida Beira Rio), s/nº. Próximo a rua Theodoro Heinrich Staack.	27°03'53"S 48°53'11"W	09 m	12 metros antes do quarto poste após a rua Theodoro Heinrich Staack.
Retorno 01 2,5 km	Avenida Bepe Rosa (Avenida Beira Rio), s/nº. Próximo à Av. Vendelino Maffezzoli.	27°04'09"S 48°53'16"W	10 m	02 metros antes do bueiro, após o quarto poste, depois da rotatória de entrada do estacionamento da UNIFEB.
03 km	Avenida Bepe Rosa (Avenida Beira Rio), s/nº. Próximo a Rua Frederico Radke.	27°04'19"S 48°53'30"W	13 m	07 metros antes do bueiro, antes da rua Frederico Radke.
04 km	Avenida Bepe Rosa (Avenida Beira Rio), s/nº. Próximo a Rua Maria Raulino Coelho.	27°04'41"S 48°53'57"W	13 m	01 metro após o bueiro antes da placa de 40 km/h, em frente à empresa Sancris.
Retorno 02 e 05 km	Avenida Bepe Rosa (Avenida Beira Rio), s/nº. Próximo a Rua Victor Meirelles.	27°04'55"S 48°54'28"W	11 m	07 metros depois da placa proibido caminhões, antes da ponte do trabalhador.
06 km	Avenida Bepe Rosa (Avenida Beira Rio), s/nº. Próximo a Rua Maria Raulino Coelho.	27°04'41"S 48°53'56"W	13 m	03 metros antes do poste em frente ao outdoor, em frente empresa Sancris
07 km	Avenida Bepe Rosa (Avenida Beira Rio), s/nº. Próximo a Rua Frederico Radke.	27°04'20"S 48°53'30"W	13 m	07 metros após poste, após a esquina da Rua Frederico Radke.
08 km	Avenida Bepe Rosa (Avenida Beira Rio), s/nº. Próximo a rua Theodoro Heinrich Staack.	27°03'54"S 48°53'11"W	09 m	12 metros após 4º poste, antes da esquina da rua Theodoro.
TP 03	Avenida Bepe Rosa (Avenida Beira Rio) com Rua Maria Martha Benvenuti Pereira.	27°03'27"S 48°52'58"W	14 m	Na placa de sentido único, na entrada da rotatória, segundo na contramão dos carros pela Rua Maria Martha Benvenuti Pereira.
09 km	Rua Maria Martha Benvenuti Pereira, s/nº.	27°03'26"S 48°52'56"W	16 m	Na reta da placa de sentido obrigatório após a rotatória.
TP 04	Rua Dorval Luz, esquina com a Rua Maria Martha Benvenuti Pereira.	27°03'25"S 48°52'43"W	17 m	Poste na esquina com Rua Dorval Luz, segue na contramão dos carros, contornando a rotatória na contramão, em direção à entrada da Pista de Atletismo do Sesi.
TP 05	Rua Dorval Luz, Pista de Atletismo do Sesi.	27°03'32"S 48°52'41"W	16 m	Portão de entrada da pista no setor de largada do 200m. Seguir no sentido oposto da pista.
10 km e Chegada	Rod. Antônio Heil, km 23, 5111.	27°03'29"S 48°52'38"W	16 m	Na pista de Atletismo do Sesi, na reta do 100, no 12º poste da cerca, antes da entrada próxima da linha de chegada da pista.

Nota 01: PARTIDA.

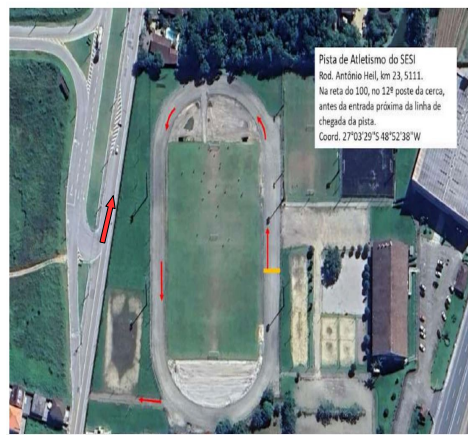

Nota 03: TPoint 02.



Nota 05: RETORNO 02 (Corrida de 10 km).

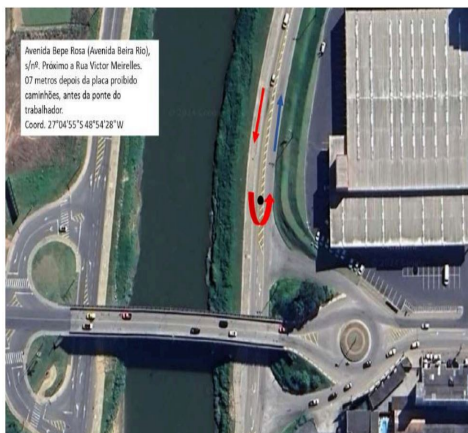

Nota 06: TPoint 03.



Nota 07: TPoint 04.



Nota 09: CHEGADA.

