

ARARANGUÁ 146 ANOS
CORRIDA DEOCLÉSIO PEREIRA MACHADO
ARARANGUÁ /SC

1º A PROVA:

A Prova, ARARANGUÁ 146 ANOS – CORRIDA RÚSTICA DEOCLÉSIO PAREIRA MACHADO 2026, será realizada no dia 21 de Abril de 2026, PRAÇA HERCILIO LUZ – CENTRO - ARARANGUÁ – SC, com percurso de 2,5 KM CAMINHADA E CORRIDA PARTICIPAÇÃO, 3,5km e 6,5km CORRIDA COMPETIÇÃO, promovido pela RSF PRO EVENTOS LTDA com coparticipação da Prefeitura Municipal de Araranguá por intermédio da Secretaria de Esportes e Turismo de Araranguá.

Local de Largada: PRAÇA HERCILIO LUZ- ARARANGUÁ – SC

Horários de largada

- **07:30 horas para os 6.5 km (caso necessário pela organização com tolerância de 15 minutos)**
- **07:35 horas para os 3.5km(caso necessário pela organização com tolerância de 15 minutos)**
- **07:40 horas para os 2.5km Caminhada participativa/Corrida. (caso necessário pela organização com tolerância de 15 minutos)**

SOBRE O PERCURSO DA PROVA:

2,5KM

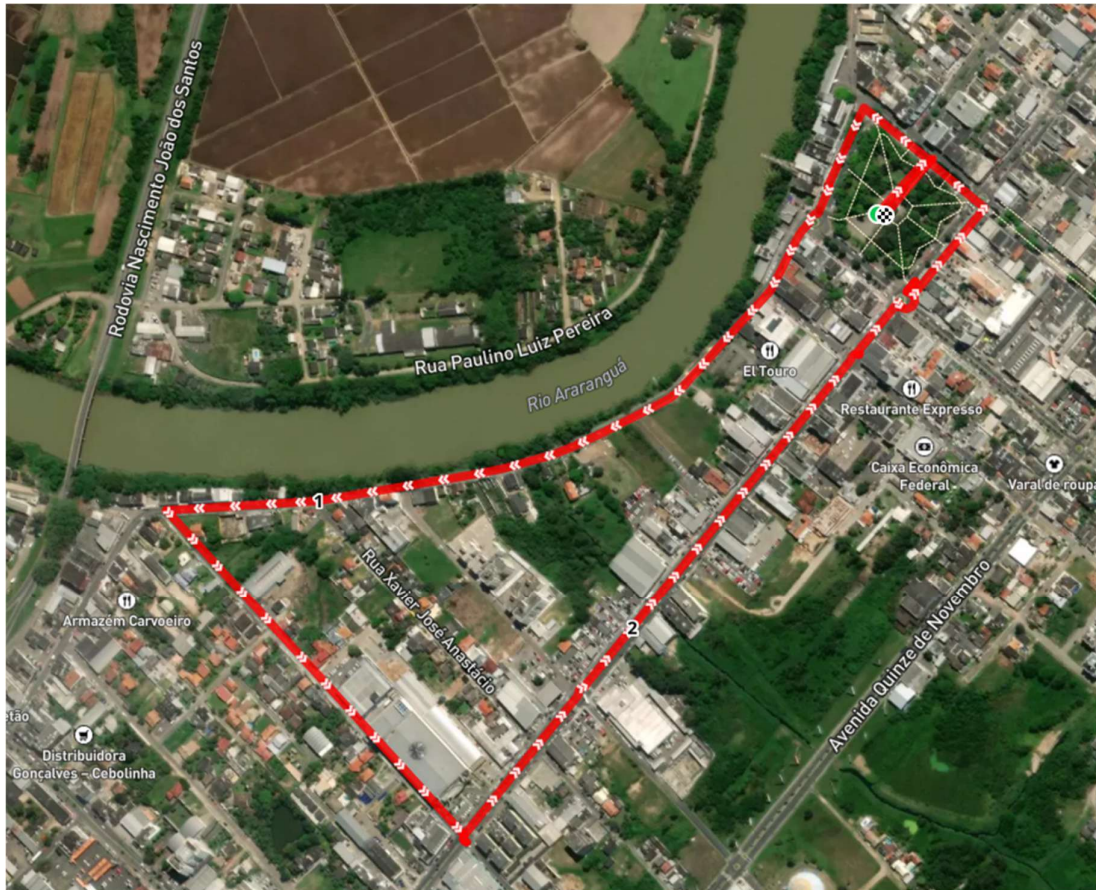

3,5KM

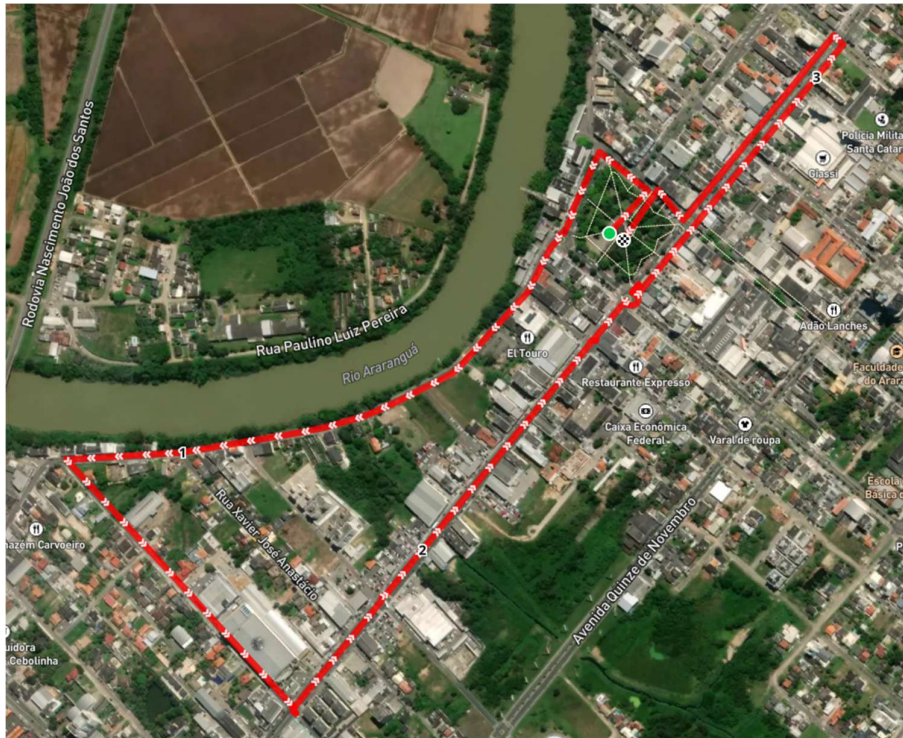

6,5KM



*Descritivo do percurso: **LARGADA** de dentro da praça **HERCILIO LUZ**, dobrando a esquerda na **Avenida Getúlio Vargas** sentido rodoviária, na rotula da rodoviaria dobra a esquerda na rua **Rui Barbosa** e segue em frente pela **Rua Rui Barbosa na beira rio** dobrando a esquerda na rua **Porfirio Lopes de Aguiar** seguindo em frente dobrando a esquerda na **Avenida 7 de Setembro** seguindo em frente, na **rotula de entrada do calçadão os atletas do 2.5k** dobram a esquerda e entra na **Avenida Getulio Vargas** e depois dobra a esquerda entra na **Praça Hercilio luz** pelo local da saída e vai até a **chegada**, os **atletas do 3.5k e 6.5k na rótula do calçadão** seguem em frente da **Avenida 7 de setembro**, sendo que os **atletas do 3.5k** fazem o retorno na rótula da **Policia Militar** e voltam pela **Avenida 7 setembro** até rotula do calçadão e dobra a direita na **Av. Getulio Vargas** e entra na **Praça Hercilio luz** pelo local da saída e vai até a **chegada** e os **atletas do 6.5k** segue sempre em frente na **Avenida 7 de setembro** até o **Parque Alvorada** e retorna na **penultima abertura viária (travessa)** da **Av. 7 de setembro** e retorna novamente pela **Av. 7 de setembro** até rótula de **entrada do calçadão** e dobra a direita e entra na **avenida Getulio vargas** e entra na praça **hercilio luz** pelo local da saída e vai até a **chegada**.*

TRAJETO PODERÁ SOFRER MUDANÇA EM DECORRENCIA DE ALGUM FATO POSSA A VIR A ACONTECER.

A adesão do atleta na prova implica na sua aceitação a este regulamento e no seu total entendimento, devendo qualquer dúvida ser esclarecida junto à Secretaria Municipal de Esportes e Turismo de Araranguá **co-organizador da Prova**.

A organização recomenda que seja lido este regulamento por completo.

1. Poderão participar da prova atletas de ambos os sexos, regularmente inscritos e que tenham idade de acordo com a categoria em que fará a inscrição. A idade a ser considerada, obrigatoriamente, para efeitos de inscrição e classificação por faixa etária é a que terá até 31 de dezembro de 2026 (ano em que vai ocorrer a prova);
2. O número de peito tem que estar visível na parte da frente, fixado na camiseta ou shorts do atleta;
3. O número de peito não pode ser dobrado, recortado ou extraviado, caso estiver, será desclassificado;
4. Obrigatório para os atletas correrem vestidos de camiseta ou top, atletas que não cumprirem a obrigatoriedade relatada neste item serão automaticamente desclassificados da prova;
5. Somente correr nos locais indicados e sinalizados pela organização;
6. É permitido o pacing (ser acompanhado, receber ritmo ou correr junto), por outro corredor, desde que não haja toque com o atleta e não atrapalhe os demais corredores e que o acompanhante esteja devidamente inscrito na prova.
7. Não é permitida ajuda externa, exceto água;
8. **Não haverá duplicidade de premiação na Geral e Categoria nas duas distancia dos 3.5k e 6.5k**

2º. MODALIDADE E PERCURSO:

2.5 KM – CORRIDA E CAMINHADA – PARTICIPAÇÃO

3.5 KM – CORRIDA COMPETIÇÃO

6.5KM – CORRIDA COMPETIÇÃO

CORRIDA E CAMINHADA – 2,5 K - PARTICIPAÇÃO

PREMIAÇÃO APENAS COM MEDALHAS DE PARTICIPAÇÃO, NÃO HAVERÁ LISTA DE CLASSIFICAÇÃO NESSA CATEGORIA POR SE TRATAR APENAS COMO PARTICIPAÇÃO.

A MODALIDADE de CORRIDA E CAMINHADA 2,5 KM NÃO POSSUI CARÁTER COMPETITIVO, SENDO DE PARTICIPAÇÃO LIVRE, PORTANTO NÃO HAVERÁ PREMIAÇÃO COM TROFÉUS PARA CORRIDA E CAMINHADA 2.5 KM, APENAS MEDALHA DE PARTICIPAÇÃO PARA OS CONCLUINTE.

CORRIDA – 3,5 K - COMPETIÇÃO

CATEGORIA	IDADE	NAIPE	TROFEUS	BRINDES
CAT A – 14 A 20	2012 até 2006	MASC/ FEM	1º ao 3º LUGAR	1º ao 3º LUGAR
CAT B – 21 A 30	2005 até 1996	MASC/ FEM	1º ao 3º LUGAR	1º ao 3º LUGAR
CAT C – 31 A 40	1995 até 1986	MASC/ FEM	1º ao 3º LUGAR	1º ao 3º LUGAR
CAT D – 41 A 49	1985 até 1977	MASC/ FEM	1º ao 3º LUGAR	1º ao 3º LUGAR
CAT E – 50 A 59	1976 até 1967	MASC/ FEM	1º ao 3º LUGAR	1º ao 2º LUGAR
CAT F – 60 +	ATÉ 1966	MASC/ FEM	1º ao 3º LUGAR	1º ao 3º LUGAR
PCD GERAL	XXXXXXXXXXXXX	MASC/ FEM	1º ao 3º LUGAR	1º ao 3º LUGAR
CAT GERAL	XXXXXXXXXXXXX	MASC/ FEM	1º ao 5º LUGAR	1º ao 5º LUGAR
CAT GERAL LOCAL	XXXXXXXXXXXXX	MASC/ FEM	1º ao 5º LUGAR	1º ao 5º LUGAR

CORRIDA – 6.5 K - COMPETIÇÃO

CATEGORIA	IDADE	NAIPE	TROFEUS	BRINDES
CAT A – 16 A 22	2010 até 2004	MASC/ FEM	1º ao 3º LUGAR	1º ao 3º LUGAR
CAT B – 23 A 29	2003 até 1997	MASC/ FEM	1º ao 3º LUGAR	1º ao 3º LUGAR
CAT C – 30 A 37	1996 até 1989	MASC/ FEM	1º ao 3º LUGAR	1º ao 3º LUGAR
CAT D – 38 A 45	1988 até 1981	MASC/ FEM	1º ao 3º LUGAR	1º ao 3º LUGAR
CAT E – 46 A 52	1980 até 1974	MASC/ FEM	1º ao 2º LUGAR	1º ao 2º LUGAR
CAT F – 53 A 59	1973 até 1967	MASC/ FEM	1º ao 3º LUGAR	1º ao 3º LUGAR
CAT G – 60 A 65	1966 até 1961	MASC/ FEM	1º ao 3º LUGAR	1º ao 3º LUGAR
CAT H – 66 +	ATÉ 1960	MASC/ FEM	1º ao 3º LUGAR	1º ao 3º LUGAR
PCD GERAL	XXXXXXXXXXXXX	MASC/ FEM	1º ao 3º LUGAR	1º ao 3º LUGAR
CAT GERAL	XXXXXXXXXXXXX	MASC/ FEM	1º ao 5º LUGAR	1º ao 5º LUGAR
CAT GERAL LOCAL	XXXXXXXXXXXXX	MASC/ FEM	1º ao 5º LUGAR	1º ao 5º LUGAR

PREMIAÇÃO EM BRINDES GERAL E GERAL LOCAL NOS 3.5 K e 6.5K DO 1º AO 5º LUGAR

NÃO HAVERÁ DUPLICIDADE DE PREMIAÇÃO NA GERAL E GERAL LOCAL E CATEGORIA.

Parágrafo único 01: a classificação final da prova será considerada por ordem Geral, Geral local e categorias de idade. Sendo o atleta local classificado entre os 5 primeiros gerais da modalidade a qual ele compete o mesmo será alocado na categoria geral da prova.

MEDALHA DE PARTICIPAÇÃO PARA TODOS OS PARTICIPANTES QUE COMPLETAREM A PROVA / SORTEIO DE BRINDES CASO A ORGANIZAÇÃO VENHA A DISPONIBILIZAR.

NA CLASSIFICAÇÃO GERAL DOS 3.5K E 6.5K HAVERÁ PREMIAÇÃO GERAL LOCAL E GERAL ABERTA, RESPEITANDO A NORMATIVA DECRITA NO PARAGRAFO ÚNICO 01 DESTE REGULAMENTO.

NA CLASSIFICAÇÃO DAS CATEGORIAS DOS 3.5K E 6.5K NÃO HAVERÁ PREMIAÇÃO DE CATEGORIA LOCAL E GERAL ABERTA, SENDO NA CATEGORIA HAVERÁ APENAS UMA CLASSIFICAÇÃO.

3º - INSCRIÇÕES:

Serão efetuadas através do site: rsfproeventos.com.br

A Adesão para a prova será no valor de R\$ 40,00 (Quarenta reais) mais taxa de comodidade que serão aplicados para pagamentos de custos variáveis ligados diretamente as atividades, materia prima, insumos, taxas, seguro atleta, premiação em brindes e serviços técnicos e administrativas em geral.

Paragrafo 1: Alterações de inscrição somente acontecerão mediante pagamento de taxa extra de R\$ 30,00 diretamente na plataforma de inscrições; Com prazo máximo até o encerramento das inscrições.

Paragrafo 2 – Atletas que após o encerramento das inscrições solicitarem mudança de modalidade e ou de titularidade, deixarão automaticamente de competir pelo pódio da modalidade ao qual disputam, sendo conduzidos a categoria participação com direito a medalha de participação, frutas, hidratação e sorteio de brindes que por ventura possam ocorrer.

Para os atletas com idades inferiores há 18 anos, os mesmos deverão preencher uma autorização, que deverá ser assinada pelos pais ou responsáveis e entregue na retirada do chip (modelo da autorização em anexo);

Nos 3.5 km a idade mínima será de 14 anos e no 6.5 km será de 16 anos.

RETIRADA DE CHIP ATLETA

- **20/04/2026 – 15h00 as 20h00 – Sec. De Turismo de Araranguá – Praça Hercilio Luz – Containers – Rua Rui Barbosa**
- **21/04/2026 – 06h00 as 07h00 – Sec. De Turismo de Araranguá – Praça Hercilio Luz – Containers – Rua Rui Barbosa**

Numero de participantes na prova serão LIMITADAS DE 500 PARTICIPANTES;

As inscrições serão realizadas até as 24h 00min do dia 15 de Abril de 2026 ou em quanto houver vagas.

É PROIBIDO CORRER SEM INSCRIÇÃO (ATLETA “PIPOCA”).

CANCELAMENTO E REEMBOLSO:

Cancelamento: Em caso de desistência do atleta, não haverá reembolso do valor da inscrição, salvo a mesma encontre-se dentro dos prazos legais de 7 dias a partir da compra, em caso de compras a menos de 7 dias do evento o prazo de cancelamento de 72 horas do início da entrega de chip atleta, conforme código de defesa do consumidor, a inscrição é pessoal e intransferível, salvo decisão da organização dentro do prazo estipulado. Em caso de cancelamento do evento por motivos de força maior, a organização divulgará nova data ou orientações oficiais.

Reembolso: Caso a mesma encontre-se dentro dos prazos legais de 7 dias a partir da compra e em caso de compras a menos de 7 dias do evento o prazo de cancelamento é de 72 horas do início da entrega de chip atleta, conforme código de defesa do consumidor. O prazo de estorno e reembolso é de até 6 meses após a data de encerramento do evento.

4º - REGRAS GERAIS DO EVENTO:

A adesão do atleta na prova implica na sua aceitação a este regulamento e no seu total entendimento,

devendo qualquer dúvida ser esclarecida junto à organização. Recomenda-se que seja lido este regulamento por completo.

1. As inscrições deverão ser feitas dentro do período divulgado;
2. Todos os atletas deverão seguir as normas e horários impostos pela organização;
3. A classificação do atleta será definida conforme sua colocação (tempo/ordem de chegada/categoria); Tempo Bruto para os atletas das categorias Geral e Geral Local, e tempo líquido para as categorias de idade.
4. A área de transição é de uso exclusivo dos atletas, que poderão circular desde que estejam inscritos na prova. Somente poderão adentrar na área de transição staffs e pessoal credenciado (pais e amigos não poderão entrar na área, exceto em casos especiais, com autorização prévia da organização);
5. O atleta que efetuar a inscrição e não comparecer para a prova ou não cumprir os requisitos deste regulamento, não receberá qualquer premiação.
6. A organização da prova não se responsabiliza por qualquer material extraviado ou danificado dentro ou fora da área de competição;
7. Para o atleta subir ao pódio de premiação, deverá estar devidamente uniformizado ou com a vestimenta que utilizou durante a prova ou adequada ao momento desde que não apresente em qualquer hipótese com tórax nu ou portando objetos inadequados. Se o atleta não estiver presente para receber a sua premiação, deverá indicar alguém para receber em seu lugar informando previamente a organização;
8. O atleta que pular as grades de isolamento da transição será desclassificado e estará sujeito à penalidade administrativa;
9. O atleta que cortar percurso será desclassificado e estará sujeito a punição administrativa pela comissão organizadora;
10. As provas serão realizadas com qualquer condição climática, desde que não coloque em risco a segurança dos participantes. Decisão e condição que serão julgadas pelos coordenadores gerais da prova;
11. Em caso de cancelamento da prova, a prova será remarcada mantendo mesmo trajeto e horário da prova.
12. No caso de abandono da prova, por qualquer razão, o atleta deve informar a organização da prova, para sua própria segurança;
13. A participação nas provas está aberta a atletas de ambos os sexos;
14. O resultado oficial será divulgado após o término da prova;
15. Qualquer atitude antidesportiva desclassificará o atleta da prova (exemplo: desacatar os fiscais, staffs e/ou organizadores do evento entre outros);
16. A organização disponibilizará para os atletas inscritos o atendimento de uma ambulância e técnico de enfermagem no local da prova, e recursos necessários para os primeiros socorros;
17. A organização da prova se reserva o direito de solicitar, a qualquer momento, a documentação do atleta para fins de comprovação;
18. A organização é soberana e decidirá sobre os casos omissos deste regulamento e recursos que advirem, inclusive promover alterações que se fizerem necessárias para a manutenção da competição;

19. Será disponibilizado aos atletas pontos de hidratação, frutas, medalha de participação e seguroatleta.
20. Não haverá local para guarda volumes.

IMPORTANTE:

- **Chegue ao local da prova com no mínimo uma hora de antecedência;**
- **Esteja hidratado e alimentado adequadamente;**
- **Use vestimenta adequada à prática esportiva;**

TERMO DE RESPONSABILIDADE INDIVIDUAL

Declaro que:

1. Os dados pessoais que foram ou serão fornecidos para efetivar esta inscrição no evento são de minha total responsabilidade e/ou de meu representante técnico, dirigente ou coordenador de equipe;
2. Li e estou de acordo com o regulamento do evento;
3. Participo do evento por livre e espontânea vontade, isentando de qualquer responsabilidade os organizadores, patrocinadores e realizadores, em meu nome e de meus sucessores.
4. Estou ciente de meu estado de saúde e de estar capacitado para a participação, gozando de saúde perfeita e de haver treinado adequadamente para este evento;
5. Assumo ressarcir quaisquer valores decorrentes de danos pessoais ou materiais por mim causados durante a minha participação neste evento;
6. Por este instrumento, cedo todos os direitos de utilização de minha imagem (inclusive direitos de arena), renunciando ao recebimento de quaisquer rendas que vierem a ser auferidas com materiais de divulgação, campanhas, informações, transmissão de tv, clipes, representações, materiais jornalísticos, promoções comerciais, licenciamentos e fotos, a qualquer tempo, local ou meio e mídia atualmente disponíveis ou que venham a ser implementadas no mercado para este e outros eventos, ou nas ações acima descritas realizadas pela organização e/ou seus parceiros comerciais, com fins lícitos;
7. Estou ciente que, ao me cadastrar ou inscrever, estou me incluindo automaticamente no banco de dados da organização, autorizando está, desde já, a enviar para o endereço eletrônico ou físico cadastrado, qualquer tipo de correspondência eletrônica ou física para participar de qualquer promoção ou ação promocional bem como comercial, desenvolvida pela mesma e oupor seus parceiros;
8. Assumo com todas as despesas de viagem, hospedagem, alimentação, traslados, seguros, assistência médica e quaisquer outras despesas necessárias, ou provenientes da minha participação neste evento; antes, durante ou depois do mesmo;

9. Representante, técnico, ou coordenador de equipe, estou de acordo com o regulamento da prova e com minhas responsabilidades acima especificadas, em qualquer tempo e ou local;
10. Aceito bem como não utilizar dentro das áreas do evento, incluindo percurso e entrega de kit, ou qualquer área de visibilidade no evento voltada ao público, ou meios de divulgação e promoção, nenhum material político, nem letreiros que possam ser vistos pelos demais sem autorização por escrito da organização; e também, nenhum tipo de material ou objeto que ponha em risco a segurança do evento, participantes e / ou das pessoas presentes, aceitando ser retirado pela organização ou autoridades das áreas acima descritas;
11. Em caso de participação neste evento, representando equipes de participantes ou prestadores de serviços e/ ou qualquer mídia ou veículo, declaro ter pleno conhecimento, e que aceito o regulamento do evento, bem como, a respeitar as áreas da organização destinadas às mesmas, e que está vedada minha participação nas estruturas de apoio a equipes montadas em locais inadequados, ou que interfiram no andamento do evento, e também locais sem autorização por escrito da organização, podendo ser retirado em qualquer tempo;
12. Independentemente de estar presente ou não no ato da inscrição, bem como da retirada de meu kit de participação, que fora devidamente celebrado por mim, ou por intermédio de meu treinador ou administrador da equipe; declaro estar ciente de todo o teor do regulamento da prova, bem como de meus direitos e obrigações dentro do evento, tendo tomado pleno conhecimento das normas e regulamentações da prova.

“Eu, responsável pela inscrição na Corrida ARARANGUÁ 146 ANOS – PROVA PROFº DEOCLÉSIO PEREIRA MACHADO – 2026 – ARARANGUÁ – SC

Declaro que estou em perfeitas condições de saúde para disputar a prova, isentando à organização, patrocinadores e demais entidades de apoio deste evento, de qualquer responsabilidade sobre eventuais acidentes e/ou danos físicos e clínicos que os atletas venham a sofrer, assim como autorizo uso de minha imagem e nome para fins legítimos. ”

13. Os protestos ou reclamações relativas ao resultado da competição referente aos primeiros colocados ou condução da prova deverão ser feitas, por escrito, até 20 minutos após a divulgação oficial da organização do evento
14. A organização poderá alterar qualquer item deste regulamento para melhor execução do evento.

ORGANIZAÇÃO:

RSF PRO EVENTOS LTDA

SECRETARIA DE ESPORTES E TURISMO DA PREFEITURA DE ARARANGUÁ

Araranguá (SC), 01 de Abril de 2026

