



2ª MEIA MARATONA DE CANOINHAS

REGULAMENTO

1 - APRESENTAÇÃO

A 2ª Meia Maratona de Canoinhas é um evento de corrida de rua nas distâncias de 21 km e 5 km, pensado para atletas que buscam desafio, superação e belas paisagens. Venha viver essa experiência única e aproveitar a natureza e a hospitalidade da cidade de Canoinhas, em Santa Catarina! Nossa meia maratona oferece um percurso plano, dinâmico e envolvente, cercado por paisagens naturais e por uma atmosfera acolhedora que só Canoinhas tem. O trajeto de 21 km é pura adrenalina e beleza, passando por pontos turísticos da cidade, como praças e antigos casarões que contam a história da região. O cenário da prova será em meio à natureza e tranquilidade do Distrito de Marcílio Dias, proporcionando uma corrida leve, prazerosa e inesquecível. Sinta-se em casa com a hospitalidade dos canoinhenses, que estarão ao longo do percurso para apoiar, incentivar e fazer dessa prova um momento especial para todos os corredores.

2 - INFORMAÇÕES GERAIS DA PROVA

2.1 - ORGANIZAÇÃO: Nikki Sports

2.2 - APOIO: Fundação Municipal de Esportes

Fundação de Cultura e Turismo

3º Batalhão de Polícia Militar do Estado de Santa Catarina

2.3 - PERÍODO DE INSCRIÇÃO: 01 SET a 30 NOV 2026

2.4 - DATA DE REALIZAÇÃO: 13 DEZ de 2026 (domingo)

2.5 - MODALIDADE: Corrida

2.6 - LOCAL DA LARGADA: Estação Ferroviária de Marcílio Dias

2.7 - HORÁRIO DE LARGADA: 6h30

2.8 - INSCRIÇÕES: Internet - site: www.ticketsports.com.br

2.9 - VAGAS: 450 (Quatrocentas e cinquenta)

2.10 - PERCURSO: 21Km - 5Km

2.11 - CATEGORIAS: Categoria Geral e Faixa-Etária

2.12 - PREMIAÇÃO: Troféus - Categoria Geral - Troféus - Categoria Faixa-Etária

Este evento tem caráter esportivo e destina-se a comunidade e atletas em geral de ambos os sexos devidamente inscritos, que se declaram conhecedores e concordam com as condições a seguir.

3 - DISPOSIÇÕES GERAIS

3.1 - A prova será denominada “**2ª MEIA MARATONA DE CANOINHAS**”.

3.2 - A prova será realizada dia 13 DEZ 2026, domingo, largada a partir das 6h30, sob quaisquer condições climáticas favoráveis.

3.3 - As inscrições iniciam em 01 SET 2026 e encerram em 30 NOV 2026, ou, ao atingir o limite de vagas previsto, 450 vagas, definidas pela organização e disponibilizadas no endereço eletrônico www.ticketsports.com.br.

3.4 - O atleta inscrito declara estar ciente da natureza deste evento, corrida rústica, e do grau de exigência física, assumindo todos os riscos envolvidos e suas consequências de livre e espontânea vontade, isentando a organização, colaboradores, patrocinadores e órgãos públicos de toda e qualquer responsabilidade por danos materiais, físicos e morais que porventura venha a sofrer **(ANEXO I)**.

3.5 - A participação na prova é individual, sendo proibido o auxílio de terceiros ou acompanhamento por treinadores/assessorias/outros, a pé, com bicicleta ou outro meio de transporte.

3.6 - O atleta deve zelar por sua segurança e evitar colocar em risco a integridade física de outrem.

3.7 - O atleta inscrito aceita e concorda ter sua imagem e voz divulgadas através de fotos e vídeos na internet ou outro meio de comunicação, para usos informativos, promocionais e publicitários relativos a esta corrida ou futuras edições, sem acarretar nenhum ônus aos organizadores, colaboradores, patrocinadores e órgãos públicos.

3.8 - O atleta é responsável pela veracidade das informações fornecidas na ficha de inscrição, no caso de fraude comprovada será desclassificado, não serão aceitas reclamações cadastrais depois de encerradas as inscrições, sendo o atleta inscrito responsável pelos dados que fornece.

3.9 - A organização poderá em caso fortuito ou força maior cancelar a prova, suspender ou prorrogar prazos, elevar ou limitar o número de inscrições e modificar o percurso, sem aviso prévio.

3.10 - O atleta que ceder seu chip de cronometragem para outrem será responsável por qualquer acidente ou dano que este venha a sofrer, isentando de qualquer responsabilidade, a Comissão Organizadora, seus patrocinadores, apoiadores e órgãos públicos envolvidos na prova.

3.11 - É proibida a participação de modo extraoficial, utilizar de outros caminhos e atalhos, o atleta que praticar ato considerado como antiesportivo será desclassificado. **(PIPOCA)**

3.12 - Proibida a participação de pessoas menores de 14 anos, em caso de descumprimento o adulto responsável será desclassificado.

3.13 - É permitida a troca de titularidade da inscrição até o dia 30 NOV 2026, prazo limite para inscrições. Será cobrado taxa de R\$30,00.

3.14 - Não haverá devolução do valor de inscrição caso o atleta desista durante a prova, esteja impedido no dia de participar e após o encerramento, independente do motivo. Casos de estorno serão analisados e cobrado R\$30,00 referente taxa de cancelamento.

3.15 - O atleta terá o tempo total de 3h00min para concluir a prova de 21Km, após este prazo a organização não se responsabilizará pelos atletas no percurso.

3.16 - O atleta terá o tempo total de 1h00min para concluir a prova de 5Km, após este prazo a organização não se responsabilizará pelos atletas no percurso.

3.17 - Terá direito à premiação o atleta formalmente inscrito que cruzar a linha de chegada tendo completado o percurso oficial.

3.18 - O atleta deverá se retirar da prova se o pedido partir de membro da equipe de primeiros socorros.

3.19 - Será considerada para apuração de resultados a idade dos atletas inscritos em 31 DEZ 2026.

3.20 - As classificações serão determinadas pela apuração do tempo líquido gasto por cada atleta para completar o percurso, definido e delimitado pelos tapetes de cronometragem.

3.21 - Os resultados serão disponibilizados pela empresa responsável pela cronometragem, na hipótese de desclassificação de um atleta, serão considerados os próximos melhores tempo, em caso de empate será considerado vencedor o atleta de maior idade. Reclamação alusiva ao resultado deverá ser feita no local da prova, antes da publicação do resultado oficial e cerimônia de premiação, não serão aceitas reclamações referentes a resultado posterior a prova.

3.22 - Com intuito de resguardar os atletas, todos os competidores devidamente inscritos e staffs estarão cobertos por um Seguro Atleta.

3.23 - É dever do atleta o conhecimento do percurso, disponível no final deste regulamento.

3.24 - Atletas menores de 18 anos, crianças e adolescentes, deverão entregar na retirada do kit atleta autorização dos pais/responsáveis (ANEXO III).

3.25 - Fatos omissos a este regulamento serão julgados pelo organizador.

3.26 - PARTICIPAÇÃO DE IDOSOS, PESSOAS COM DEFICIÊNCIA (PCD) E ATLETAS VOLUNTÁRIOS

- De acordo com o disposto na Lei Federal nº 10.741/2003 (Estatuto da Pessoa Idosa), atletas com 60 anos ou mais têm direito à redução de 50% no valor da inscrição. A comprovação da idade deverá ser feita mediante documento oficial com foto no momento da retirada do kit.

- Em conformidade com a Lei Federal nº 12.933/2013, pessoas com deficiência (PCD) têm direito à meia-entrada (50%) nas inscrições, mediante apresentação de laudo médico com CID ou outro documento comprobatório no ato da inscrição. Quando necessário, um acompanhante (guia) também poderá solicitar o benefício.

- Nos termos da Lei Estadual nº 18.059/2021, atualizada pela Lei nº 18.917/2024, os atletas-voluntários que acompanham pessoas com deficiência (cadeirantes ou com deficiência visual) terão isenção total da taxa de inscrição, desde que previamente cadastrados e vinculados ao atleta PCD no momento da inscrição.

- Os descontos mencionados aplicam-se exclusivamente sobre o valor da inscrição básica (KIT SIMPLES) e não são cumulativos com promoções ou combos com kits especiais (camisetas, brindes, etc.). O participante que optar por tais itens deverá arcar com o valor adicional correspondente.

- A organização reserva-se o direito de validar a documentação no momento da inscrição e/ou retirada de kit, podendo cancelar o benefício caso haja inconformidade ou tentativa de fraude.

4 - CATEGORIAS E PREMIAÇÕES

4.1 - Categorias previstas e suas respectivas premiações:

| NIPE | | PERCURSO | PREMIAÇÃO CATEGORIA GERAL (Troféu) | PREMIAÇÃO CATEGORIA FAIXA ETÁRIA (Troféu) |
|-----------|----------|------------|---|--|
| MASCULINO | FEMININO | 21Km | 1º AO 5º | 1º AO 3º |
| MASCULINO | FEMININO | 5Km | 1º AO 5º | 1º AO 3º |
| MASCULINO | FEMININO | 21Km - PcD | 1º AO 3º | X |
| MASCULINO | FEMININO | 5Km - PcD | 1º AO 3º | X |

4.2 - A premiação com troféus na Categoria Faixa-Etária, nipes masculino e feminino, percurso 21Km e 5Km, será dividida de acordo com as seguintes idades:

| NIPE | MASCULINO | FEMININO |
|-----------------|------------------|-----------------|
| Faixa 01 | 14-19 | 14-19 |
| Faixa 02 | 20-24 | 20-24 |
| Faixa 03 | 25-29 | 25-29 |
| Faixa 04 | 30-34 | 30-34 |
| Faixa 05 | 35-39 | 35-39 |
| Faixa 06 | 40-44 | 40-44 |
| Faixa 07 | 45-49 | 45-49 |
| Faixa 08 | 50-54 | 50-54 |
| Faixa 09 | 55-59 | 55-59 |
| Faixa 10 | 60-64 | 60-64 |
| Faixa 11 | +65 | +65 |

4.3 - A Faixa 01 no percurso 21Km será disputada entre atletas de 18-19 anos, conforme determina Norma 12 da CBAAt (Categoria e Faixas Etárias Oficiais), que estabelece a idade mínima para participação em corridas de rua, temos o seguinte (Art. 1º, § 8º).

§ 8º - Em corridas de rua, a idade MÍNIMA para atletas participarem é a seguinte:
- provas com percurso até 5km: 14 (catorze) anos completos até 31 de dezembro do ano da prova; - provas com percurso menor que 10km: 16 (dezesseis) anos completos até 31 de dezembro do ano da prova; - provas com percurso de 10km até 30km: 18 (dezoito) anos completos até 31 de dezembro do ano da prova; - Maratona e acima: 20 (vinte) anos completos até 31 de dezembro do ano da prova.

4.4 - Todos os atletas que concluírem a prova receberão medalha de participação.

4.5 - Atleta premiado na categoria geral não será premiado na categoria faixa etária.

4.6 - Não será entregue premiação após o encerramento da prova, é dever do atleta estar presente na cerimônia de premiação, em caso de ausência será considerado desistente.

5 - PROVA KIDS

5.1 - Regras, categorias previstas e suas respectivas premiações:

| NIPE | | IDADE | PERCURSO |
|------------------|-----------------|---------------------|-------------------|
| MASCULINO | FEMININO | (-) 4 ANOS | 50 metros |
| MASCULINO | FEMININO | 5 A 6 ANOS | 100 metros |
| MASCULINO | FEMININO | 7 A 9 ANOS | 200 metros |
| MASCULINO | FEMININO | 10 A 13 ANOS | 400 metros |

5.2 - A inscrição deverá ser realizada por atleta adulto formalmente inscrito na prova.

5.3 - Limitada a 03 inscrições por atleta adulto formalmente inscrito na prova.

5.4 - Terá seu início logo após o encerramento da prova principal.

5.5 - Os atlethinhas até 4 ANOS poderão correr acompanhados dos pais.

5.6 - Os atlethinhas deverão percorrer uma distância estipulada conforme a idade.

5.7 - A prova está limitada a 50 vagas.

5.8 - Todos os atlethinhas devidamente inscritos receberão medalha de participação e troféu.

5.9 - O Kit será composto por: Medalha + Numero de peito + Brindes.

5.10 - Para receber a medalha é obrigatório estar inscrito na prova e apresentar o número de peito.

5.11 - As inscrições para a maratoninha deverão ser realizadas na página oficial do evento ao custo de R\$50,00.

5.12 - Vagas em aberto serão ofertadas no dia da prova ao custo de R\$60,00.

6 - LOTES E VALORES DE INSCRIÇÃO

6.1 - Dos lotes e valores de inscrição:

| LOTES | KIT COMPLETO | KIT SIMPLES | PRAZO |
|-------------------------------|---------------------|--------------------|------------------------|
| 1º LOTE | R\$ 99,99 | R\$ 69,99 | 01 SET – 30 SET |
| 2º LOTE | R\$ 109,99 | R\$ 79,99 | 01 OUT – 31 OUT |
| 3º LOTE | R\$ 119,99 | R\$ 89,99 | 01 NOV – 30 NOV |
| ATLETA IDOSO | X | 50% | CONFORME O LOTE |
| ATLETA PCD +1 CONDUTOR | X | 50% | CONFORME O LOTE |
| MARATONINHA | X | R\$ 50,00 | FIXO |

6.2 - O atleta será considerado oficialmente inscrito ao efetuar o pagamento da inscrição.

6.3 - Ao efetivar sua inscrição considera-se que o atleta leu e concorda com todos os termos deste regulamento e assume total responsabilidade por sua participação, conforme “TERMO DE RESPONSABILIDADE” (ANEXO I) o qual deve ser entregue na retirada do Kit Atleta.

6.4 - Inscrições realizadas fora do site, presume-se a leitura e aceitação deste regulamento.

6.5 - No valor da inscrição não está inclusa a taxa do site.

7 - KIT ATLETA

7.1 - Ao inscrever-se o atleta poderá optar pelos seguintes kits de participação:

| KIT COMPLETO | KIT SIMPLES |
|----------------------|----------------------|
| MEDALHA | MEDALHA |
| CRONOMETRAGEM | CRONOMETRAGEM |
| CAMISETA | X |
| SACOCILA | SACOCILA |
| BRINDES | BRINDES |
| 250 UNIDADES | 200 UNIDADES |

7.2 - A entrega do KIT ATLETA:

| DIA | HORÁRIO | ENDEREÇO |
|---------------|------------------|--|
| 10 DEZ | 9h às 17h | Brazuca Esportes - R. Vidal Ramos, 907 - Centro, Canoinhas - SC |
| 11 DEZ | 9h às 17h | Brazuca Esportes - R. Vidal Ramos, 907 - Centro, Canoinhas - SC |
| 12 DEZ | 9h às 12h | Brazuca Esportes - R. Vidal Ramos, 907 - Centro, Canoinhas - SC |
| 13 DEZ | 6h às 7h | Pré-largada - Estação Ferroviária de Marcílio Dias |

7.3 - Na retirada do kit atleta, deverá ser apresentado DOCUMENTO COM FOTO junto com COMPROVANTE DE INSCRIÇÃO e o “TERMO DE RESPONSABILIDADE” (ANEXO I).

7.4 - Caso o participante não possa retirar o kit atleta pessoalmente, outra pessoa poderá retirá-lo, apresentando a “AUTORIZAÇÃO PARA RETIRADA DE KIT POR TERCEIRO” (ANEXO II), acompanhado de CÓPIA DE DOCUMENTO OFICIAL COM FOTO DO TITULAR DA INSCRIÇÃO e o COMPROVANTE DE INSCRIÇÃO DO TITULAR.

7.5 - É proibida a retirada de kit atleta diferente do que conste no comprovante de inscrição, inclusive a troca de camiseta.

7.6 - Na retirada do kit atleta é opcional doar 01 CAIXA DE LEITE ou ALIMENTO NÃO PERECIVEL, a qual será a AREP de Canoinhas.

7.7 - Não será entregue Kit após o encerramento do evento, é dever do atleta inscrito retirar seu kit nas datas previstas.

8 - CRONOGRAMA DA PROVA

| HORARIO | EVENTO |
|-------------------|---|
| 5h às 6h30 | Entrega do Kit Atleta |
| 6h20min | Largada PcD |
| 6h25min | Largada 5K |
| 6h30min | Largada 21K |
| 7h25min | Prazo final para concluir o percurso 5Km, retirada da sinalização |
| 8h00min | Cerimônia de premiação 5Km |
| 9h30min | Prazo final para concluir o percurso 21Km, retirada da sinalização |
| 10h00min | Prova Kids |
| 10h15min | Cerimônia de premiação 21Km |
| 11hmin | Encerramento |

8.1 - Orientamos os atletas a estarem presentes no local com 30 minutos de antecedência.

8.2 - Os horários do cronograma são flexíveis, podendo haver adiantamentos ou atrasos conforme necessidade.

9 - PERCURSOS

9.1 - PERCURSO 21KM

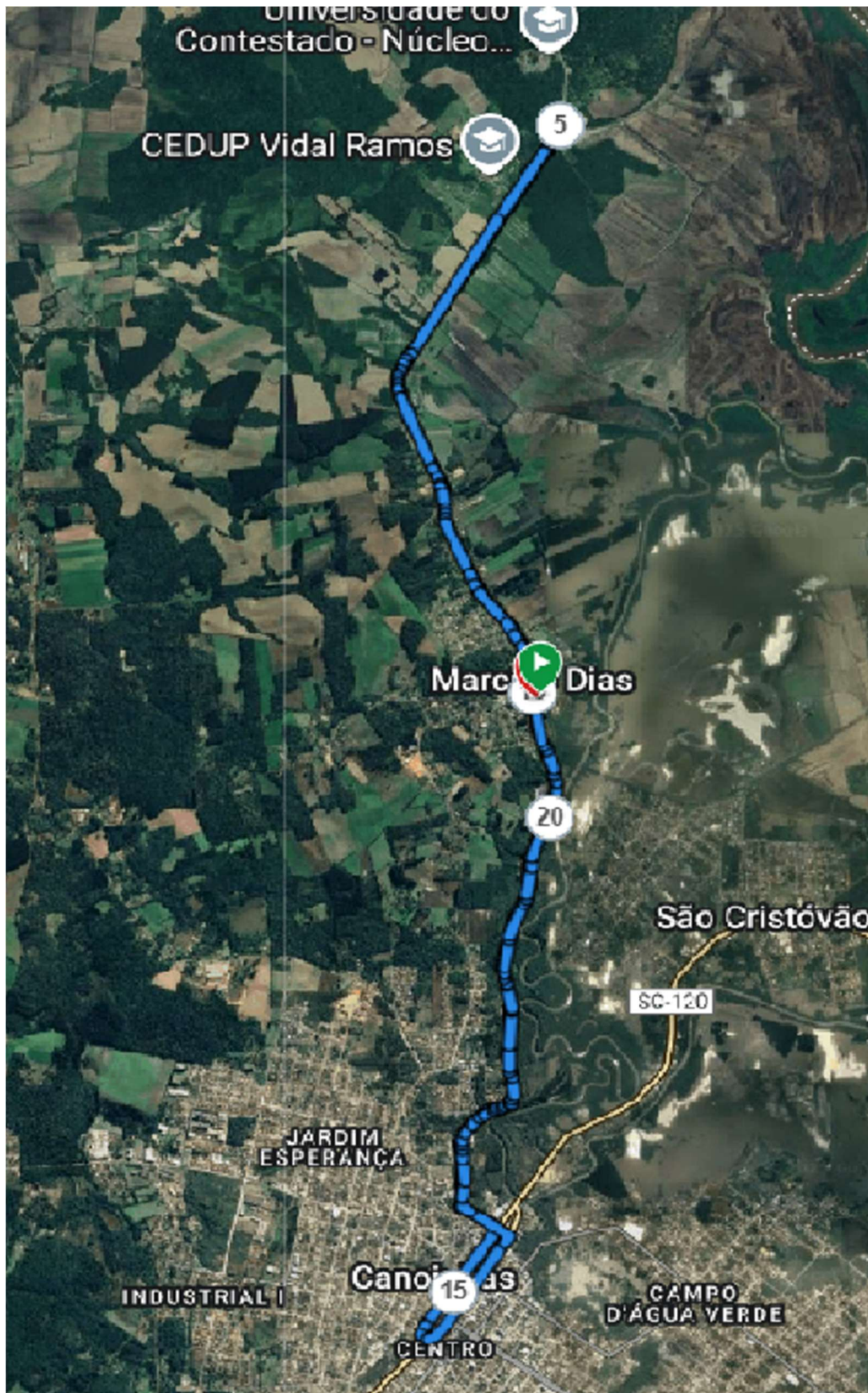

Link do percurso: <https://connect.garmin.com/modern/course/369047483>

Pontos de Hidratação: 2,5Km – 5Km – 7,5Km - 10,5Km – 12Km – 14,5Km – 16,5Km - 18Km – 20,5Km

9.2 - PERCURSO 5KM

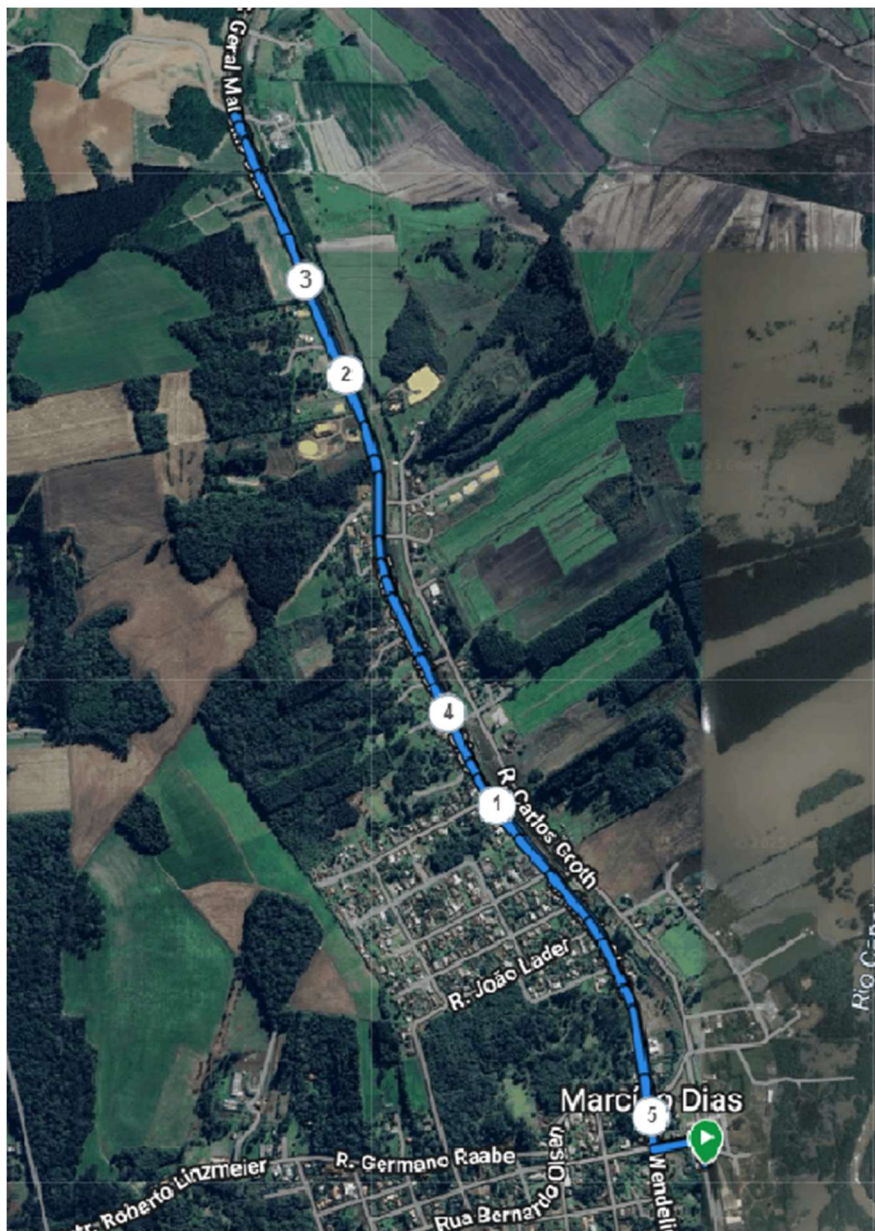

Link do percurso: <https://connect.garmin.com/modern/course/379687247>

ANEXO I

TERMO DE RESPONSABILIDADE

Eu, _____, no perfeito uso de minhas faculdades, DECLARO para os devidos fins de direito que:

1. Estou ciente de que se trata da “**2ª MEIA MARATONA DE CANOINHAS**” com a distância de **21Km e 5Km**.
2. Estou em plenas condições físicas e psicológicas de participar desta PROVA e estou ciente que não existe nenhuma recomendação médica que me impeça de praticar atividades físicas.
3. Assumo, por minha livre e espontânea vontade, todos os riscos envolvidos e suas consequências pela participação nesta PROVA (que incluem possibilidade de invalidez e morte), isentando a organização, colaboradores e patrocinadores DE TODA E QUALQUER RESPONSABILIDADE por quaisquer danos materiais, morais ou físicos, que porventura venha a sofrer, advindos da participação nesta PROVA. Li, conheço, aceito e me submeto integralmente a todos os termos do regulamento da PROVA.
4. Declaro que não portarei, nem utilizarei, nas áreas do evento, percurso e entrega de kits, ou outra área de visibilidade no evento, ou meios de divulgação e promoção, nenhum material publicitário, promocional ou político, sem a devida autorização por escrito dos organizadores; e também, qualquer material ou objeto que ponha em risco a segurança do evento, dos participantes e/ou das pessoas presentes, aceitando ser retirado pela organização ou autoridades, das áreas acima descritas.
5. Em caso de participação neste evento, representando equipes de participantes ou prestadores de serviços e/ou qualquer mídia ou veículo, declaro ter pleno conhecimento, e que aceito o regulamento do evento, bem como, a respeitar as áreas da organização destinadas as mesmas, e que está vedada minha participação nas estruturas de apoio à equipes montadas em locais inadequados, ou que interfiram no andamento do evento, e também locais sem autorização por escrito da organização, podendo ser retirado da prova e do local do evento em qualquer tempo.
6. Estou ciente das penalidades e possível desclassificação que posso sofrer caso descumpra o regulamento ou cometa falta grave. Excluo meu direito de reclamação sobre tais aspectos da prova.
7. Autorizo o uso de minha imagem, assim como familiares e amigos, para fins de divulgação do evento, por fotos, vídeos e entrevistas em qualquer meio de comunicação, sem geração de ônus para a organização, mídia e patrocinadores.
8. Compreendi e estou de acordo com todos os itens deste TERMO DE RESPONSABILIDADE, isentando assim quem quer que seja, de toda e qualquer responsabilidade legal de tudo o que vier a ocorrer comigo por consequência da minha participação nesta PROVA.

Assinatura do atleta inscrito

ANEXO II

AUTORIZAÇÃO PARA RETIRADA DE KIT ATLETA POR TERCEIRO

A presente autorização deve ser entregue na retirada do Kit Atleta juntamente com cópia do comprovante de inscrição e documento com foto do titular, conforme o regulamento da **“2ª MEIA MARATONA DE CANOINHAS”**

Todos os participantes que assinarem esta autorização concordam com o regulamento da prova e se responsabilizam pelo material retirado junto à organização.

Eu, _____, portador do CPF/RG nº _____, data de nascimento ____/____/_____, regularmente inscrito na **“2ª MEIA MARATONA DE CANOINHAS”** na distância:

() 21Km

() 5Km

Autorizo o Sr.(a) _____ portador do CPF/RG nº _____, data de nascimento ____/____/_____, a retirar meu kit atleta da **“2ª MEIA MARATONA DE CANOINHAS”**

_____, ____ de _____ de 2026.

Assinatura do atleta inscrito

ANEXO III

AUTORIZAÇÃO DO RESPONSÁVEL PARA MENORES DE 18 ANOS

A presente autorização deve ser entregue no ato da retirada de Kit Atleta, conforme o Regulamento da **“2ª MEIA MARATONA DE CANOINHAS”**.

Todos os responsáveis que assinarem esta autorização concordam com o regulamento da prova e se responsabilizam pela participação do menor de idade no evento esportivo.

Eu, _____, portador do CPF/RG nº _____, autorizo e me responsabilizo pela participação de _____, portador do CPF/RG nº _____, data de nascimento ____/____/____, a participar da **“2ª MEIA MARATONA DE CANOINHAS”** na distância:

() 21Km

() 5Km

_____, ____ de _____ de 2026.

Assinatura do atleta inscrito